



วิทยุขอตัดไฟ

การไฟฟ้าส่วนภูมิภาค
PROVINCIAL ELECTRICITY AUTHORITY

เลขที่ ก.๓ บพล.(ปป) ๑๐๐ ๓ /๒๕๖๕
ชื่อผู้รับ นายสมบูรณ์ สิงห์โตทอง
ชื่อผู้ส่ง นายนรินทร์ เข็มทอง
จำนวนเอกสารแนบ ๒ แผ่น

วันที่ ๒๓ สิงหาคม ๒๕๖๕
ตำแหน่ง อก.ปป.(ก๓)
ตำแหน่ง ผจก.กฟอ.บพล.

ด้วยการไฟฟ้า อ.บ่อพลอย จะขอตัดบอมนัดดับกระแสไฟฟ้าเพื่อการปฏิบัติงานสับเปลี่ยน ซีทีมิเตอร์ แรงสูงชั่วคราวและชุดอุปกรณ์ ให้กับ VSPP บริษัท เอ็นเค เพาเวอร์โซล่า จำกัด ม.๘ ต.หนองกุ่ม อ.บ่อพลอย จ.กาญจนบุรี พิดเดอร์ ๒ สถานีบ่อพลอย ๑

สถานีไฟฟ้าบ่อพลอย ๑ ดังนี้

ที่	พิดเดอร์	วัน/ เดือน/ปี	ตั้งแต่เวลา	ถึงเวลา	ลักษณะงานที่ ปฏิบัติ	จาก	ถึง	ผู้ควบคุมงาน
๑	พิดเดอร์ ๒ สถานีบ่อ พลอย ๑	๒๕ ส.ค. ๖๕	๐๘.๓๐ น.	๑๖.๓๐ น.	สับเปลี่ยน ซีที มิเตอร์แรงสูง ชั่วคราวและชุด อุปกรณ์	DIS BopolS- ๐๖ หน้าเอ็น เค โซล่า	สุดระบบภายใน VSPP บริษัท เอ็นเค เพาเวอร์ โซล่า จำกัด	นายสันติ โรจนธรรมเจริญ โทร.๐๘๔-๔๑๔-๗๗๗๕

ผู้ประสานงานการดับไฟ ชื่อ นายทัดเทพ เปล่งสงครวม.....ตำแหน่ง พชง. ๒.....โทร.๐๘๕-๒๕๓๑๔๖๕...
ผู้ประสานงานหน้างาน ชื่อ นายสันติ โรจนธรรมเจริญ.....ตำแหน่ง ทน.ปน.....โทร.๐๘๔-๔๑๔-๗๗๗๕...

พื้นที่ ที่ขอตัดไฟปฏิบัติงานมีสายเคเบิลใยแก้วนำแสงของ กฟภ.(หากมีโอกาสชั่วคราว ผคส.กรส.(ก.๓) จะไปตรวจสอบ
ก่อนปฏิบัติงาน)

๑.มีสายเคเบิลใยแก้วนำแสง ๑.๑ มีโอกาสชั่วคราว ๑.๒ ไม่มีโอกาสชั่วคราว

๒.ไม่มีสายเคเบิลใยแก้วนำแสง

ลงชื่อ.....

นายนรินทร์ เข็มทอง

(.....)
ตำแหน่ง ผจก.กฟอ.บ่อพลอย

๒๓ ส.ค. ๒๕๖๕

OP
ท.ปป.

สำหรับแผนกควบคุมการจ่ายไฟ (ผคฟ.) กฟผ.๓

เรียน อก.ปบ.(ก.๓)

ผคฟ. พิจารณาแล้วเห็นควร

อนุมัติให้ดับไฟตามคำขอข้อ 1. ฟีดเตอร์ BOP2 จาก BOP2S-06 ถึง สโกลีน
ในวันที่ 21 ส.ค.65 ตั้งแต่เวลา 08.30 น. ถึง 16.30 น. ตามใบสั่งทำสวิตซ์ซึ่งเลขที่ 1396/65
อนุมัติให้ดับไฟตามคำขอข้อ..... ฟีดเตอร์..... จาก..... ถึง.....
ในวันที่..... ตั้งแต่เวลา..... น. ถึง..... น. ตามใบสั่งทำสวิตซ์ซึ่งเลขที่.....
อนุมัติให้ดับไฟตามคำขอข้อ..... ฟีดเตอร์..... จาก..... ถึง.....
ในวันที่..... ตั้งแต่เวลา..... น. ถึง..... น. ตามใบสั่งทำสวิตซ์ซึ่งเลขที่.....
อนุมัติให้ดับไฟตามคำขอข้อ..... ฟีดเตอร์..... จาก..... ถึง.....
ในวันที่..... ตั้งแต่เวลา..... น. ถึง..... น. ตามใบสั่งทำสวิตซ์ซึ่งเลขที่.....
อนุมัติให้ดับไฟตามคำขอข้อ..... ฟีดเตอร์..... จาก..... ถึง.....
ในวันที่..... ตั้งแต่เวลา..... น. ถึง..... น. ตามใบสั่งทำสวิตซ์ซึ่งเลขที่.....
พนักงานศูนย์ฯ นาย อภิลักษณ์ เทตตะประสันงานขอดับไฟกับ นาย ลี ชัย ไร่ธนาธรรม กฟผ.

(นาย อภิลักษณ์ เทตตะประสันงาน)
20/8 2565

ผู้อนุมัติ

ที่ ก.๓ กปบ.(คฟ.)

เรียน ผจก. กฟผ.-ผคฟ.

อก.ว.ว.(ก.๓)

อนุมัติ และแจ้ง จป. เพื่อตรวจสอบความปลอดภัย,
พร้อมทั้งลงข้อมูลแจ้งแผนดับไฟลงใน www.pea.co.th

ขั้นตอนทำสวิตซ์ซึ่ง 1 แผ่น

แผนผังแนบ 2 แผ่น



(นายเลอพงศ์ แก่นจันทร์)

รก.ปบ.(ก3) ปฏิบัติงานแทน อก.ปบ.(ก3)

ผจฟ. (สถานีฯ.....)

เพื่อทราบ และจัดพนักงานเข้าปฏิบัติงานร่วมกับ
ศูนย์นครปฐม ตั้งแต่เวลา..... น. เป็นต้นไปจนกว่างาน
จะแล้วเสร็จ

ใบสั่งทำสวิตชิง

1. สถานที่ทำงาน	บริเวณหน้า บ.เอ็น เค เพาเวอร์โซล่า (BOP02)					
2. กำหนดวันที่ทำงาน	24 ส.ค. 65	ระหว่าง	8.30 น.	ถึง	16.30 น.	
3. ผู้ขอทำงาน	กฟอ.บพล.	งานที่ทำ	สับเปลี่ยน CT	ตามใบขอปฏิบัติงาน	1396/2565	
4. เตรียมการสวิตชิงโดย	นายศุภสวัสดิ์ เทียงผดุง			วันที่	23 สิงหาคม 2565	
5. ตรวจสอบสวิตชิงโดย				วันที่	23 สิงหาคม 2565	
6. อนุมัติสวิตชิงโดย				วันที่	23 สิงหาคม 2565	
7. สั่งทำสวิตชิงโดย	1. นายสมทริมิตร, นายขุนทอง, นายพนิต, นายสุธี (กะ1 00.00 น. - 08.00 น.) 2. นายศุภสวัสดิ์, นายอนุสรณ์, นายธนิต, นายมโนช (กะ2 08.00 น. - 16.00 น.) 3. นายสถาพร, นายมงคล, นายอมร, นายศักดิ์สิทธิ์ (กะ3 16.00 น. - 24.00 น.)					

ที่	รหัสอุปกรณ์	สภาพอุปกรณ์ ปกติก่อน ดำเนินการ	ดำเนินการ	เวลา	ผู้ดำเนินการ	ผู้สั่งการ	หมายเหตุ
1	ตรวจสอบอุปกรณ์ป้องกันและอุปกรณ์ตัดตอนก่อนทำสวิตชิง						
2	BOP02VB-01	"ON" Auto Reclose	"OFF" Auto Reclose		BOP		-
3	เมื่อพร้อมดับไฟทำงาน						
4	BOP02S-06	สับ	ปลด(ใช้โหลดบัสเตอร์)		บพล.		DIS หน้า บ.เอ็น เค เพาเวอร์โซล่า
5	แจ้งพื้นที่ไฟดับให้ผู้ควบคุมงานทราบ						
6	แจ้ง กฟอ.บ่อพลอย ให้ทำการ Test ไฟพร้อม Short ground จุด G1						
7	แจ้ง กฟอ.บ่อพลอย ให้ทำการ Test ไฟพร้อม Short ground จุด G2						
8	หลังจาก กฟอ.บ่อพลอย ทำการ Test ไฟ Short Ground ครบทุกจุด พร้อมลงรายละเอียดใน WE SAFE เรียบร้อยแล้ว						
9	BOP02VB-01	"OFF" Auto Reclose	"ON" Auto Reclose		BOP		-
10	แจ้งผู้ควบคุมงานให้ปฏิบัติงานได้						
***** สิ้นสุด Switching ช่วงเช้า *****							
11	หลังผู้ควบคุมงานแจ้งปฏิบัติงานแล้วเสร็จ						
12	แจ้ง กฟอ.บ่อพลอย ให้ทำการ ปลด Short Ground จุด G1						
13	แจ้ง กฟอ.บ่อพลอย ให้ทำการ ปลด Short Ground จุด G2						
14	หลังจาก กฟอ.บ่อพลอย ทำการปลด Short Ground ครบทุกจุด พร้อมยืนยันลงรายละเอียดใน WE SAFE เรียบร้อยแล้ว						
15	BOP02VB-01	"ON" Auto Reclose	"OFF" Auto Reclose		BOP		-
16	เมื่อพร้อมจ่ายไฟ						
17	BOP02S-06	ปลด	สับ		บพล.		DIS หน้า บ.เอ็น เค เพาเวอร์โซล่า
18	BOP02VB-01	"OFF" Auto Reclose	"ON" Auto Reclose		BOP		-
***** สิ้นสุด Switching ทั้งหมด *****							

สถานะการจ่ายไฟก่อนปฏิบัติงาน

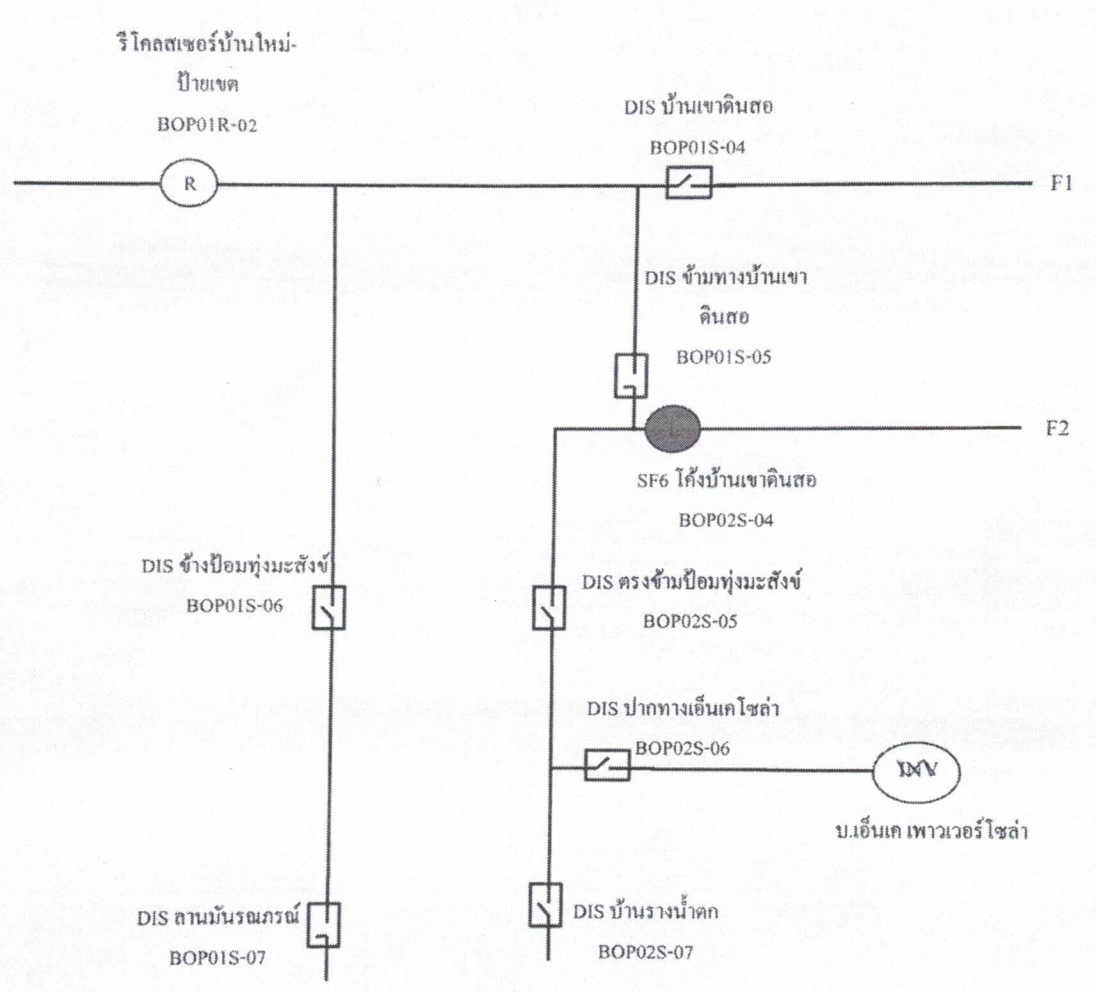

สถานะการจ่ายไฟขณะปฏิบัติงาน

